

Site web : <a href="http://www.medicalex.info">www.medicalex.info</a> Adresse mail : <a href="mailto:contact@medicalex.info">contact@medicalex.info</a>	Plaque d'arthrodèse pour épaule gauche pour sarcome d'Ewing Chirurgien : Patient : Hôpital / Clinique : Intervention le :
Rédigé par :	

**Chirurgie prévue :**

Résection de l'humérus jusqu'à 2 cm au-dessus de l'interligne

Reconstruction avec du ciment

Exérèse extra articulaire de l'humérus dans sa quasi-totalité ; exérèse acromio humérale

**Première prise de mesures sur radio et coupe scanner vue de face**

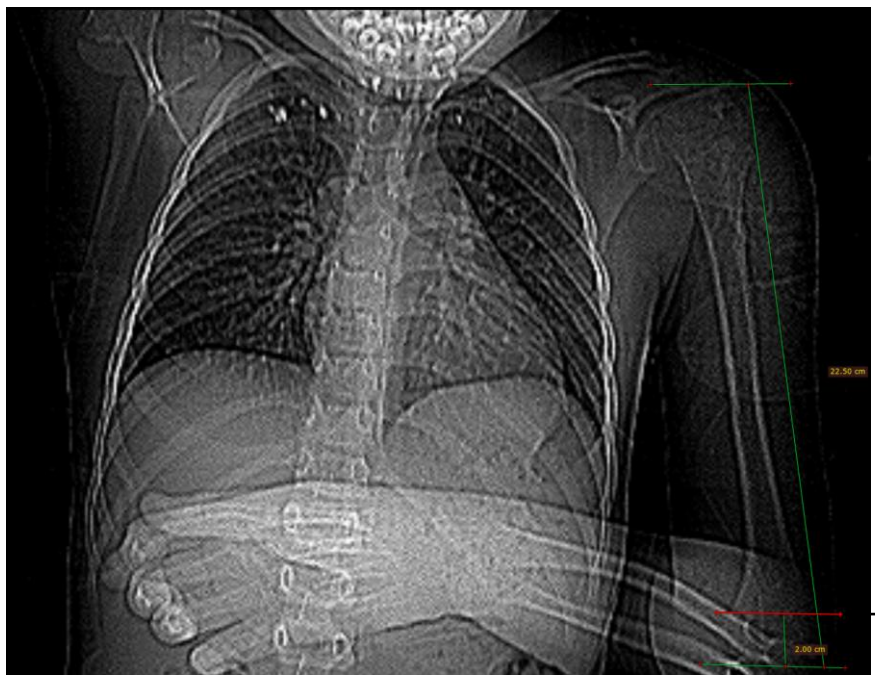

Site web : <a href="http://www.medicalex.info">www.medicalex.info</a> Adresse mail : <a href="mailto:contact@medicalex.info">contact@medicalex.info</a>	Plaque d'arthrodèse pour épaule gauche pour sarcome d'Ewing Chirurgien : Patient :
Rédigé par :	Hôpital / Clinique : Intervention le :

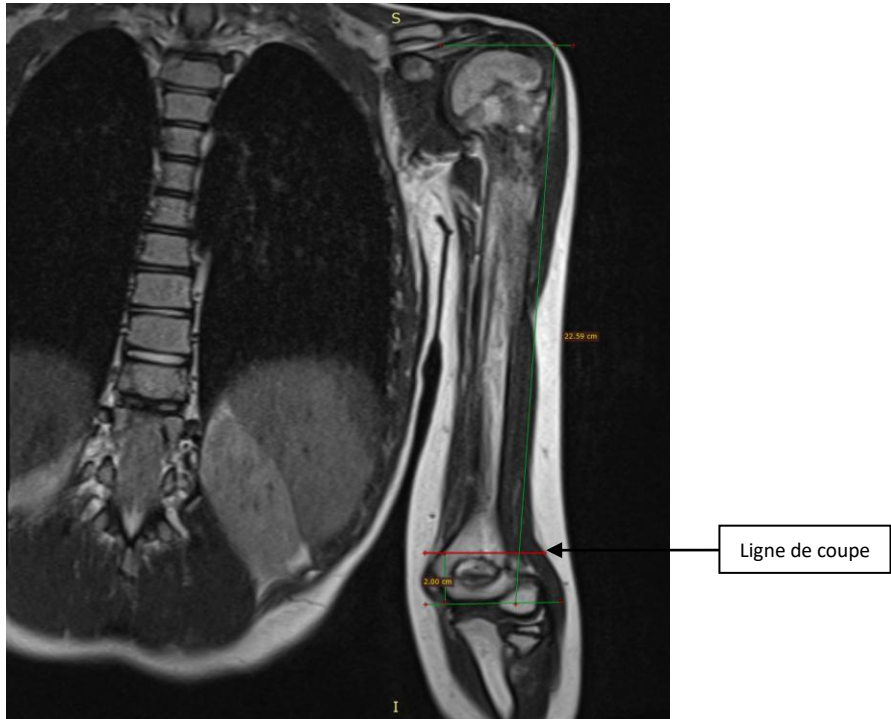

Site web : <a href="http://www.medicalex.info">www.medicalex.info</a> Adresse mail : <a href="mailto:contact@medicalex.info">contact@medicalex.info</a>	Plaque d'arthrodèse pour épaule gauche pour sarcome d'Ewing Chirurgien : Patient : Hôpital / Clinique : Intervention le :
Rédigé par :	

**Prise de mesures sur la vue de face et de profil d'une reconstruction de l'os, à partir des coupes scanner et du logiciel 3D Slicer**

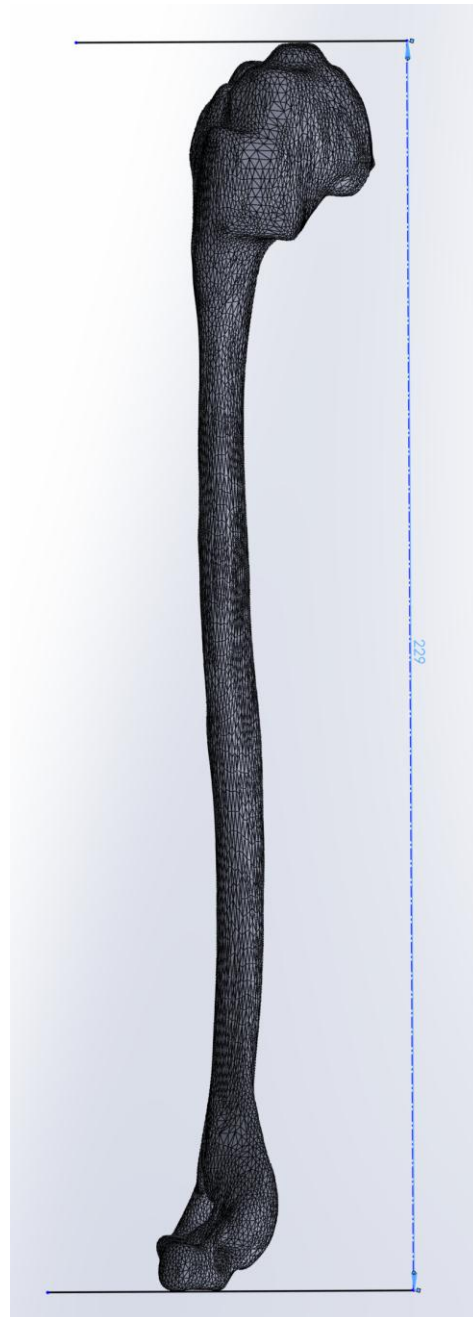
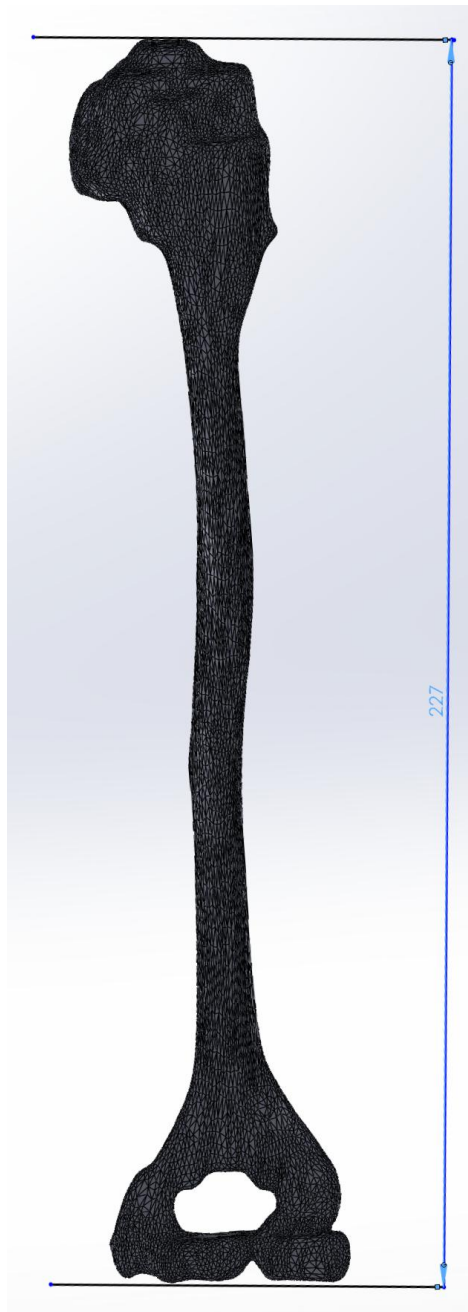

Site web : <a href="http://www.medicalex.info">www.medicalex.info</a> Adresse mail : <a href="mailto:contact@medicalex.info">contact@medicalex.info</a>	Plaque d'arthrodèse pour épaule gauche pour sarcome d'Ewing Chirurgien : Patient : Hôpital / Clinique : Intervention le :
Rédigé par :	

### Vue de face avec la plaque

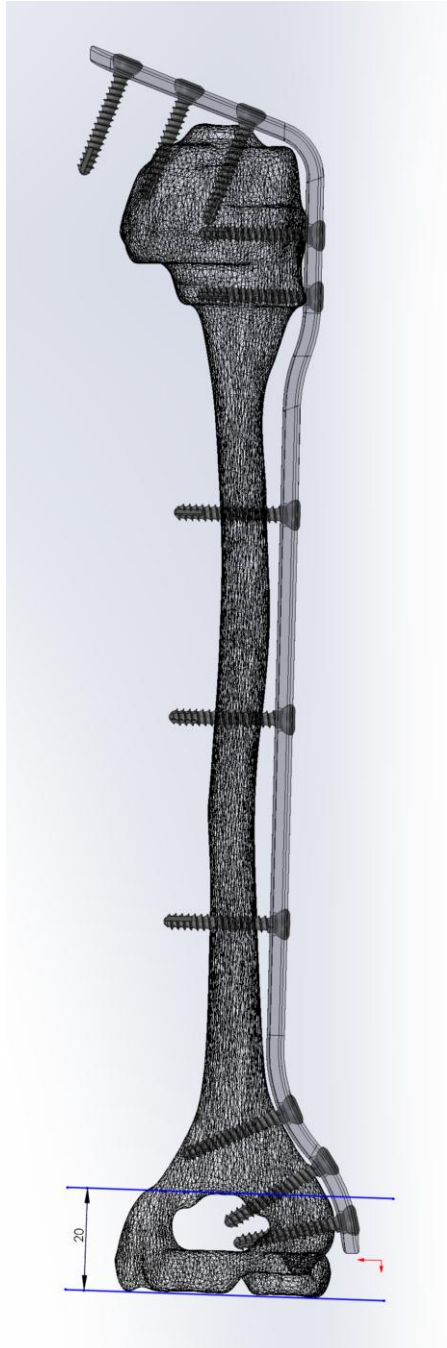

### Vue de profil avec la plaque



Ligne de coupe à 2 cm de l'interligne

Remarque : sur l'image, vis de diamètre 3.5 mm et longueur 25 mm

Site web : <a href="http://www.medicalex.info">www.medicalex.info</a> Adresse mail : <a href="mailto:contact@medicalex.info">contact@medicalex.info</a>	Plaque d'arthrodèse pour épaule gauche pour sarcome d'Ewing Chirurgien : Patient :
Rédigé par :	Hôpital / Clinique : Intervention le :

## Radio post-opératoire

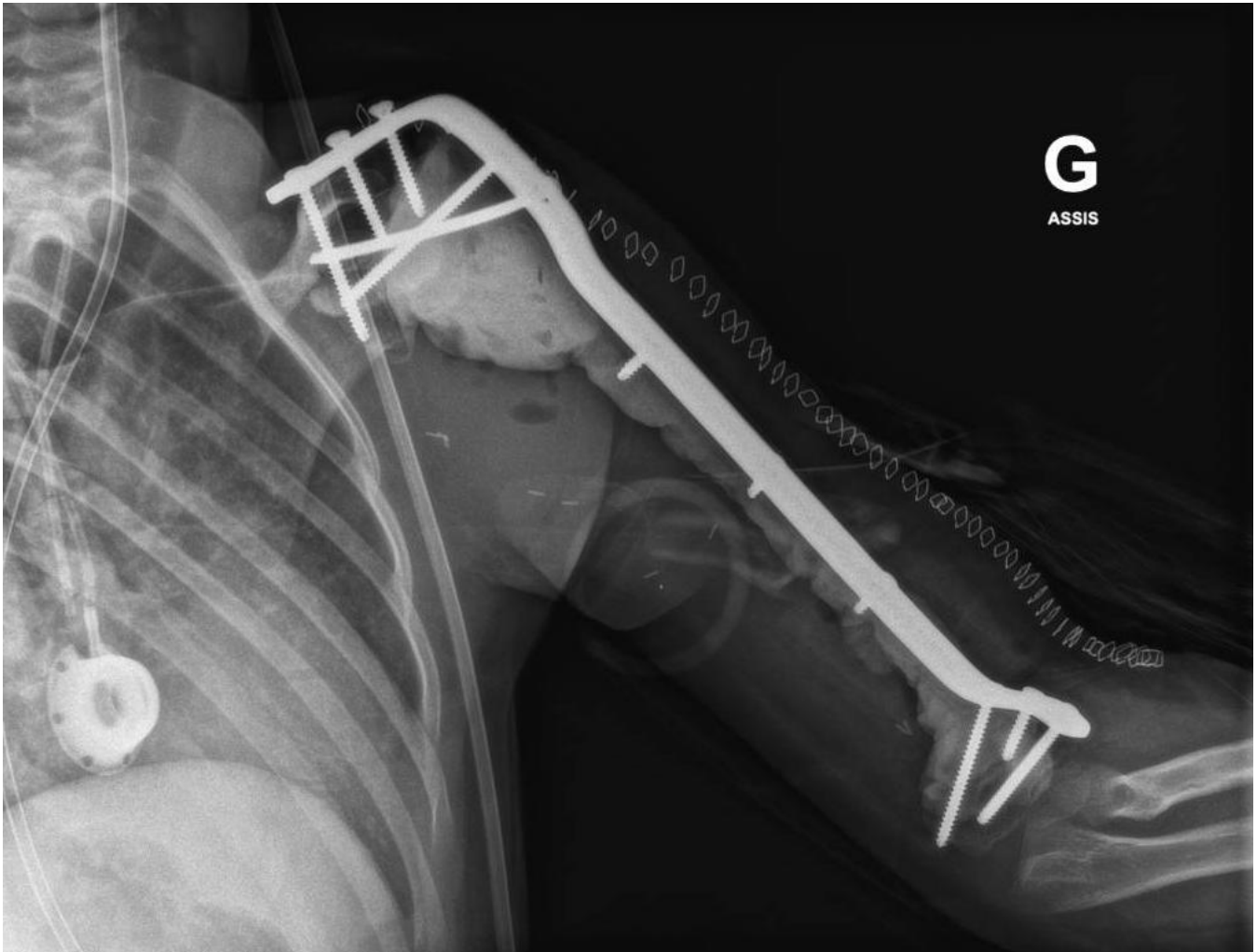

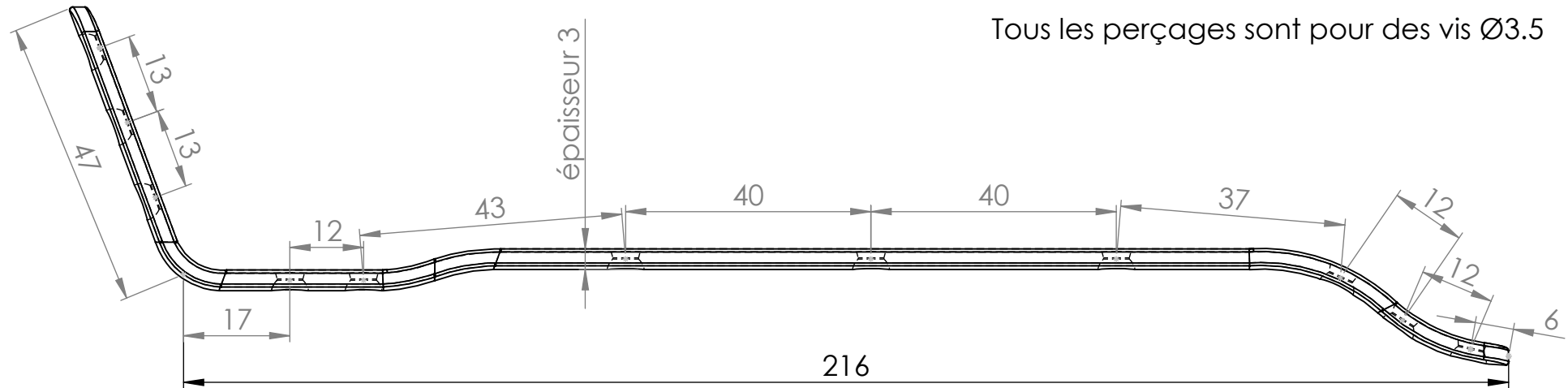
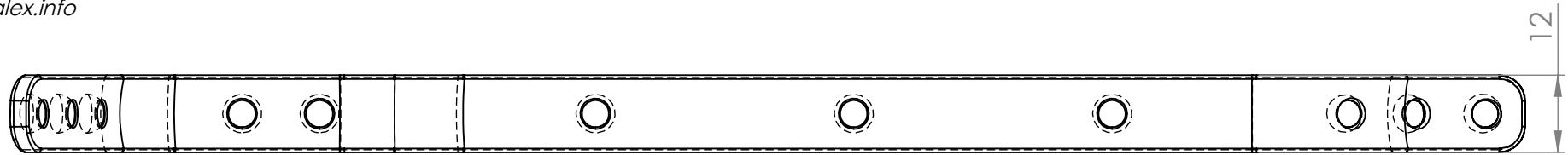

Tous les perçages sont pour des vis Ø3.5

Plaque pour arthrodèse d'épaule gauche

Ech : 1:1

Chirurgien : Nom Chirurgien

Patient : Nom Patient

Hôpital :

Date d'opération :

Matériau : INOX 316L selon ISO 5832-1

*Toutes les mesures indiquées sont en mm*

Archivage :

Fichier : Calque

### Déclaration de conformité

Je soussignée Nicole LEVY, gérante de FRANCEMED, localisée au 34 avenue du Docteur Durand, 94110 Arcueil, assure et déclare, sous ma seule responsabilité, que l'implant sur mesure dont la désignation et les caractéristiques spécifiques sont indiquées sur le calque ci contre, est mis sur le marché pour l'usage exclusif de Nom Patient suivant la prescription du Nom Chirurgien. Je déclare que ce dispositif sur mesure est conforme aux exigences générales en matière de sécurité et de performance de l'annexe I du règlement 2017/745 et aux exigences essentielles de l'annexe I de la directive 93/42/CEE amendée par la directive 2007/47/CE.

Toutes les informations recueillies pour la conception de l'implant sont strictement confidentielles et représentent des données à caractère personnel qui sont traitées conformément au RGPD (Règlement Général sur la Protection de Données). Ces données ne sont utilisées que dans le but de fabriquer l'implant sur mesure présenté ci contre et à des fins de traçabilité. Résultat de l'analyse de risques : Aucun risque particulier supplémentaire n'a été identifié lors de la conception et de la fabrication de l'implant sur mesure référencé ci-avant.

Ind	Modification	Dessinateur/Date	Vérfié par le R.A.Q	Vérfié "Revue de contrat"	Approuvé par le client :
A	Création de plan				Chirurgien : Nom Chirurgien Date : "Bon pour accord de fabrication" Signature :