

Site web : www.medicalex.info
Adresse mail : contact@medicalex.info

Rédigé par :

Dispositif : Double Lane Plaque télescopique

Chirurgien :

Patient :

Hôpital / Clinique :

Intervention le :

Radio vues de face et profil



Site web : www.medicalex.info Adresse mail : contact@medicalex.info	Dispositif : Double Lame Plaque télescopique Chirurgien : Patient : Hôpital / Clinique : Intervention le :
Rédigé par :	

Mesures



Site web : www.medicalex.info Adresse mail : contact@medicalex.info	Dispositif : Double Lame Plaque télescopique Chirurgien : Patient : Hôpital / Clinique : Intervention le :
Rédigé par :	

Vue de face avec la double lame plaque

Avec allongement de 50mm

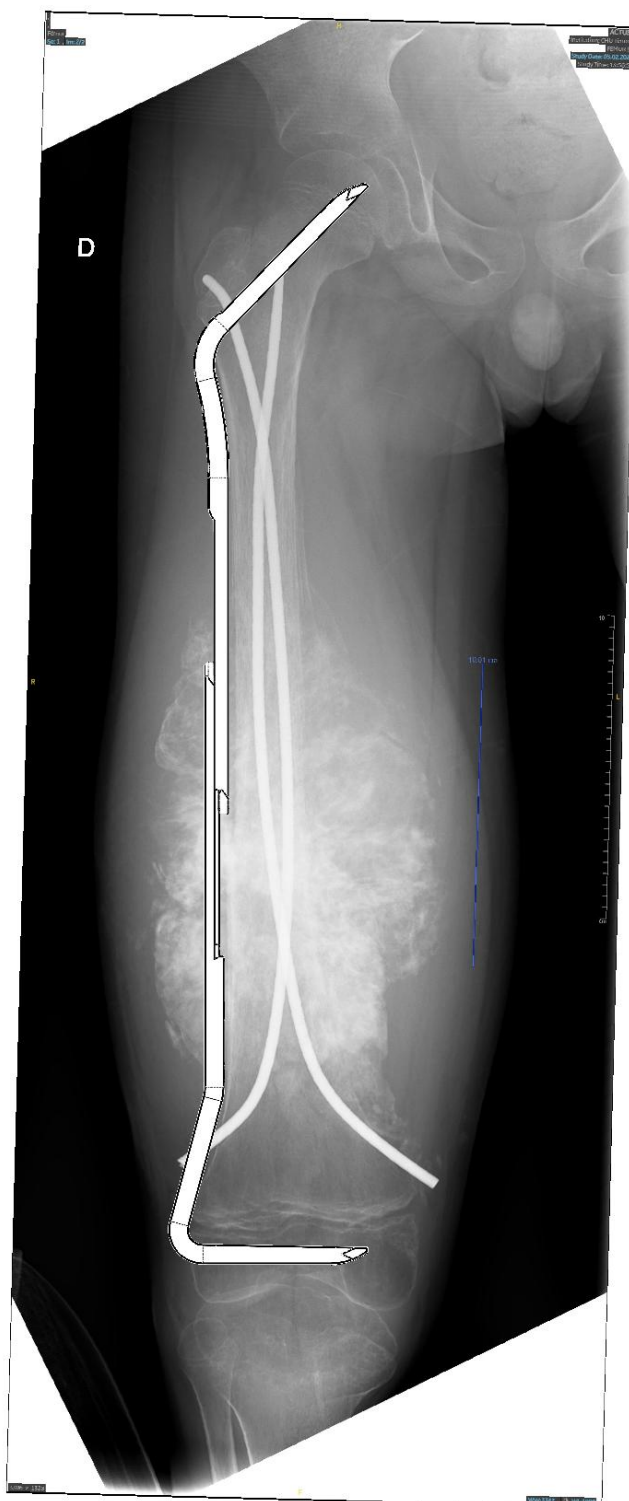

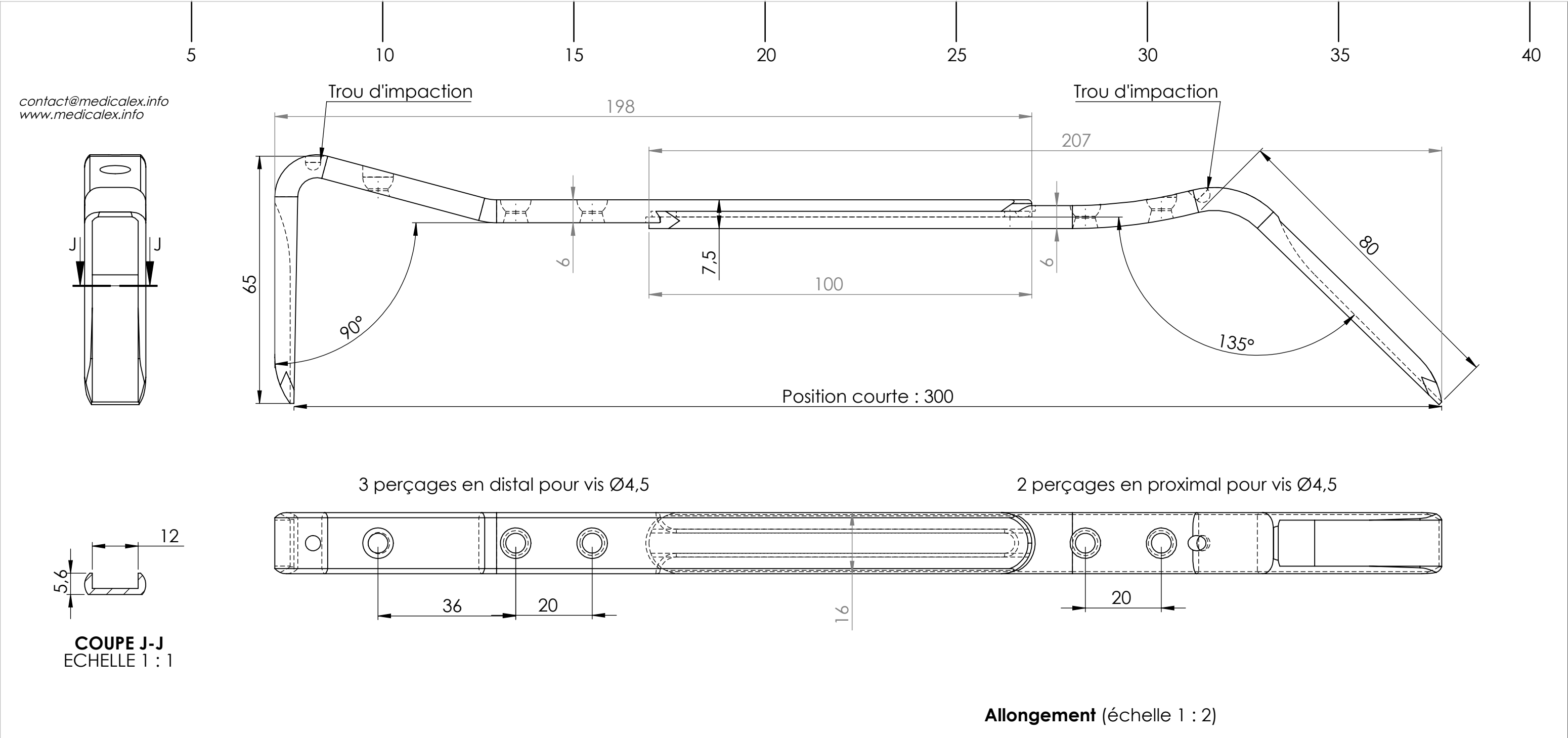

Double Lame plaque télescopique sur Mesure		Ech :1:1
Chirurgien : Patient : Hôpital : Date d'opération : Matériau : Inox 316L <i>Toutes les mesures indiquées sont en mm</i> Archivage : Fichier : Calque		

Ind	Modification	Dessinateur/Date	Vérifié par le R.A.Q	Vérifié "Revue de contrat"	Approuvé par le client :
A	Création de plan				Chirurgien : Date : "Bon pour accord de fabrication" Signature :

Je soussignée Nicole LEVY, gérante de FRANCEMED, localisée au 34 avenue du Docteur Durand, 94110 Arcueil, assure et déclare, sous ma seule responsabilité, que l'implant sur mesure dont la désignation et les caractéristiques spécifiques sont indiquées sur le calque ci contre, est mis sur le marché pour l'usage exclusif de suivant la prescription du . Je déclare que ce dispositif sur mesure est conforme aux exigences générales en matière de sécurité et de performance de l'annexe I du règlement 2017/745 et aux exigences essentielles de l'annexe I de la directive 93/42/CEE amendée par la directive 2007/47/CE. Toutes les informations recueillies pour la conception de l'implant sont strictement confidentielles et représentent des données à caractère personnel qui sont traitées conformément au RGPD (Règlement Général sur la Protection de Données). Ces données ne sont utilisées que dans le but de fabriquer l'implant sur mesure présenté ci contre et à des fins de traçabilité.
Résultat de l'analyse de risques : Aucun risque particulier supplémentaire n'a été identifié lors de la conception et de la fabrication de l'implant sur mesure référencé ci-avant.